

ÁREA PAV. TÉRREO ..... 1.479,10 m<sup>2</sup>  
 ÁREA PAV. SUPERIOR ..... 323,71 m<sup>2</sup>  
 ÁREA TOTAL ESCOLA ..... 1.802,81 m<sup>2</sup>  
 -----  
 ÁREA DA QUADRA POLIESPORTIVA ..... 511,66 m<sup>2</sup>  
 -----  
 ÁREA TOTAL CONSTRUÍDA ..... 1.802,81m<sup>2</sup> + 511,66m<sup>2</sup> = 2.314,47 m<sup>2</sup>  
 -----  
 ÁREA DO TERRENO ..... 1.845,21 m<sup>2</sup>

ESQUADRIAS			
PORTAS	PORTAS	JANELAS	BASCULANTES
P1 60 X 210 - MADEIRA	P7 100 X 200 - FERRO	J1 270 X 100 - FERRO	B1 080 X 060 - FERRO
P2 80 X 210 - MADEIRA	P9 60 X 150 - ALUMÍNIO	J2 285 X 060 - FERRO	B2 120 X 060 - FERRO
P3 250 X 225 - FERRO	P8 80 X 150 - ALUMÍNIO	J3 400 X 100 - FERRO	B3 170 X 060 - FERRO
P4 140 X 180 - FERRO	P10 90 X 210 - MADEIRA	J4 415 X 100 - FERRO	B4 100 X 100 - FERRO
P5 170 X 180 - FERRO	P11 60 X 160 - ALUMÍNIO	J5 240 X 150 - FERRO	B5 228 X 27 - FERRO
P6 90 X 210 - FERRO	P12 88 X 160 - ALUMÍNIO	J6 280 X 150 - FERRO	B6 100 X 27 - FERRO

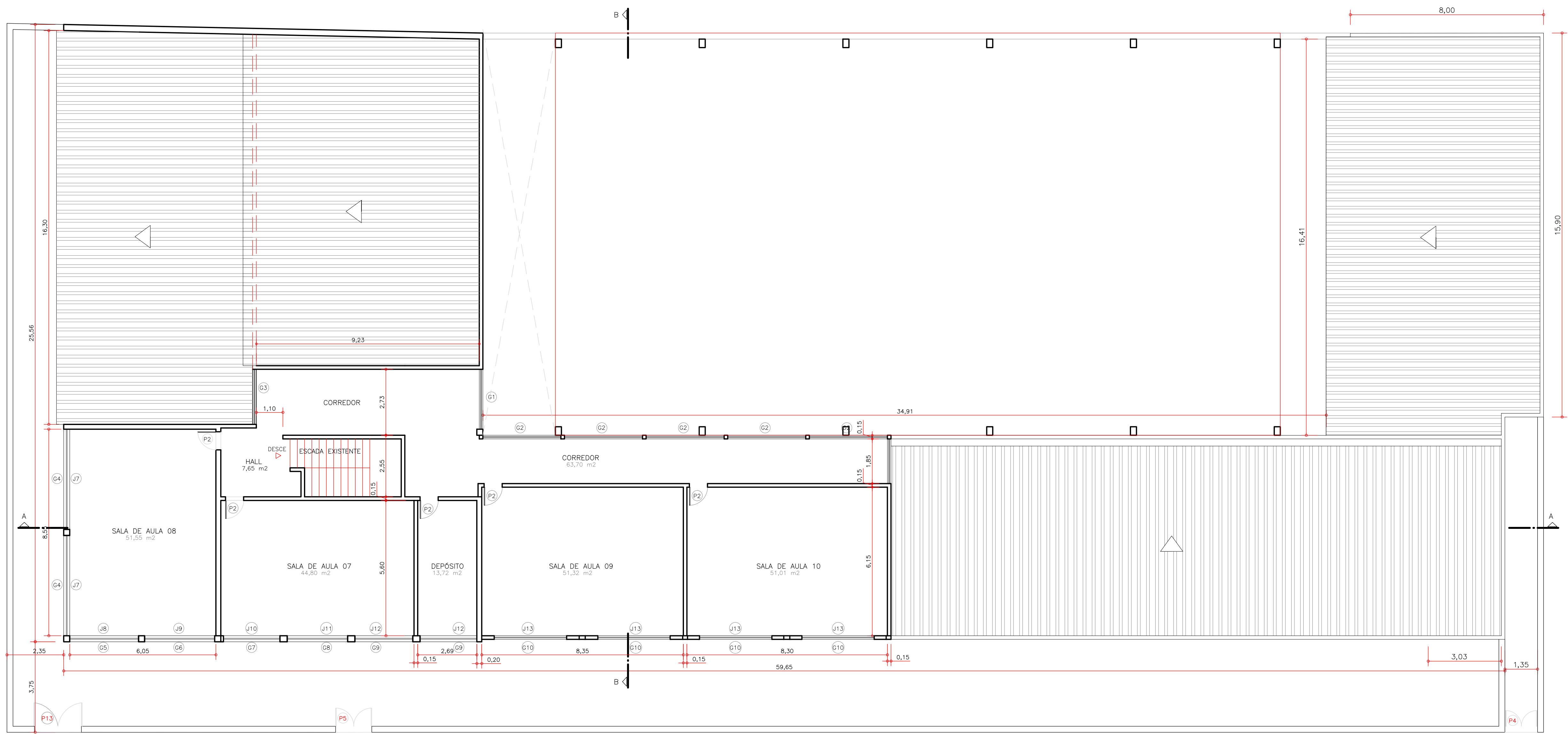

PLANTA BAIXA - PAV. SUPERIOR  
ESCALA 1 : 100

PROJETO ARQUITETÔNICO				
MUNICÍPIO/ESTADO:	RECREIO - MG			
REFERENCIA:				
ESCOLA MUNICIPAL PROFª. NICE DAMASCENO MUNIZ RUA SARGENTO EUBER DE QUEIROZ, S/Nº, RECREIO - MG				
AUTORA E RT DO PROJETO	PREFEITO MUNICIPAL			
MARIA HELENA ELMOR MOOR CREA 38.030/D-MG	JOSÉ MARIA ANDRÉ DE BARROS			
FOLHA	DATA	ESCALA		
02/03	AGOSTO/2019	INDICADA		



Associação dos Municípios da  
Microrregião do Médio Rio Pomba