

PLANTA BAIXA
ESCALA 1 : 50

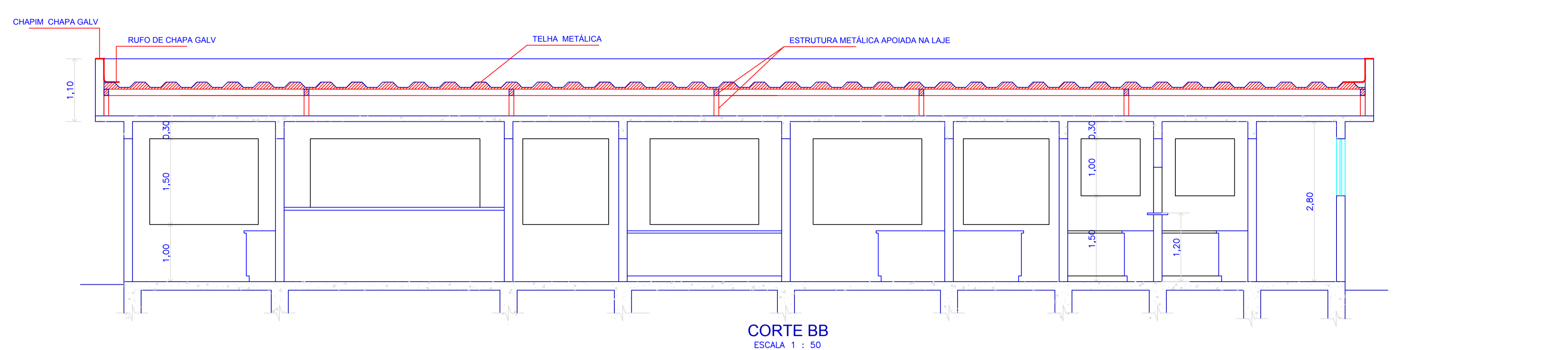

CORTE BB
ESCALA 1 : 50

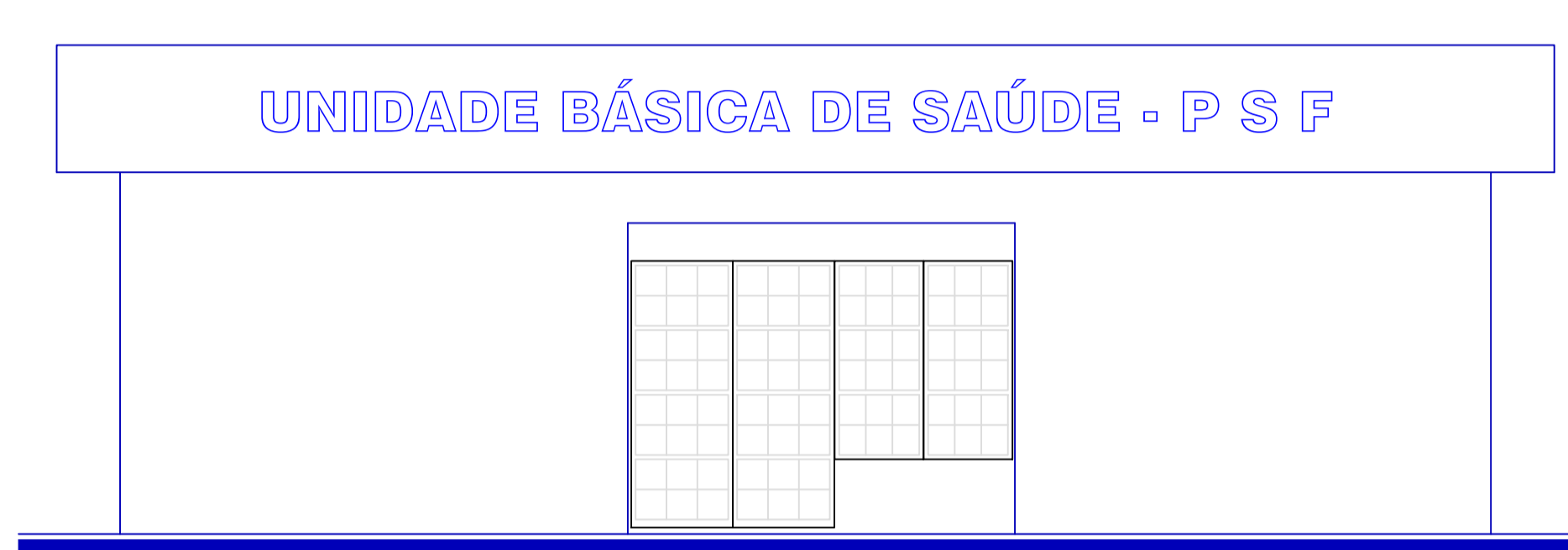

FACHADA
ESCALA 1 : 50

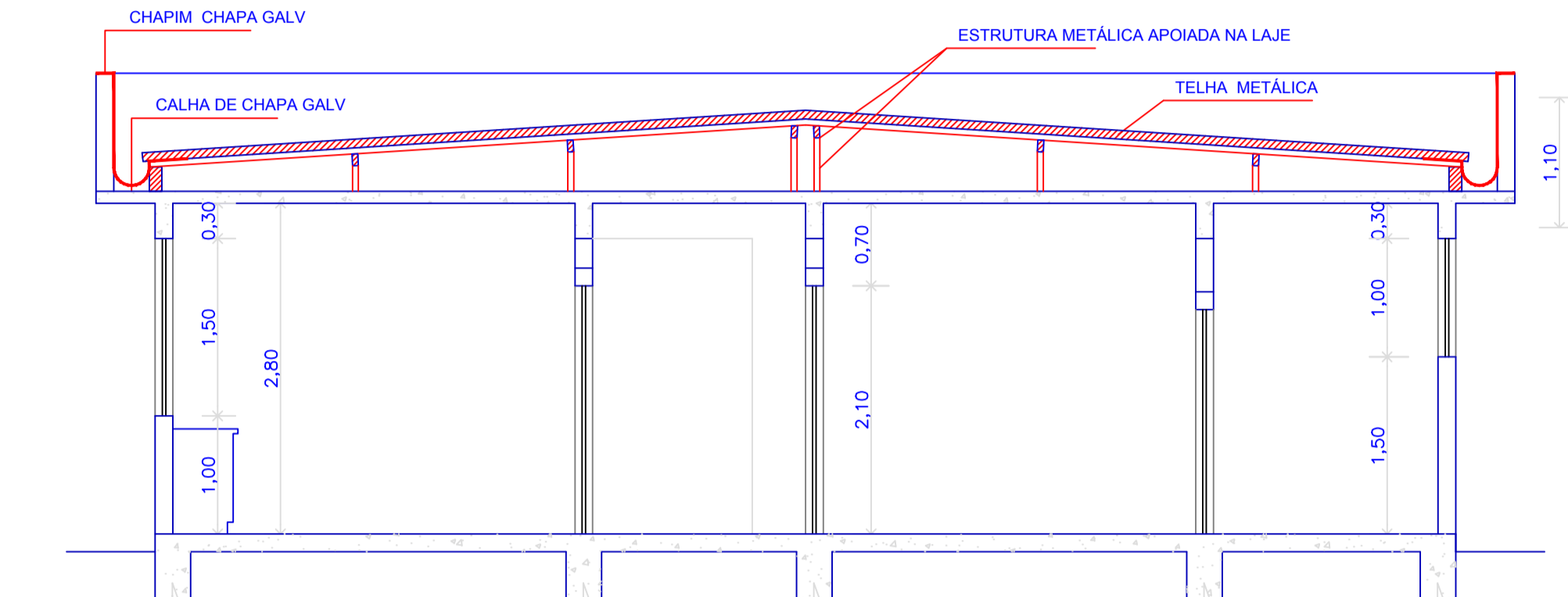

CORTE AA
ESCALA 1 : 50

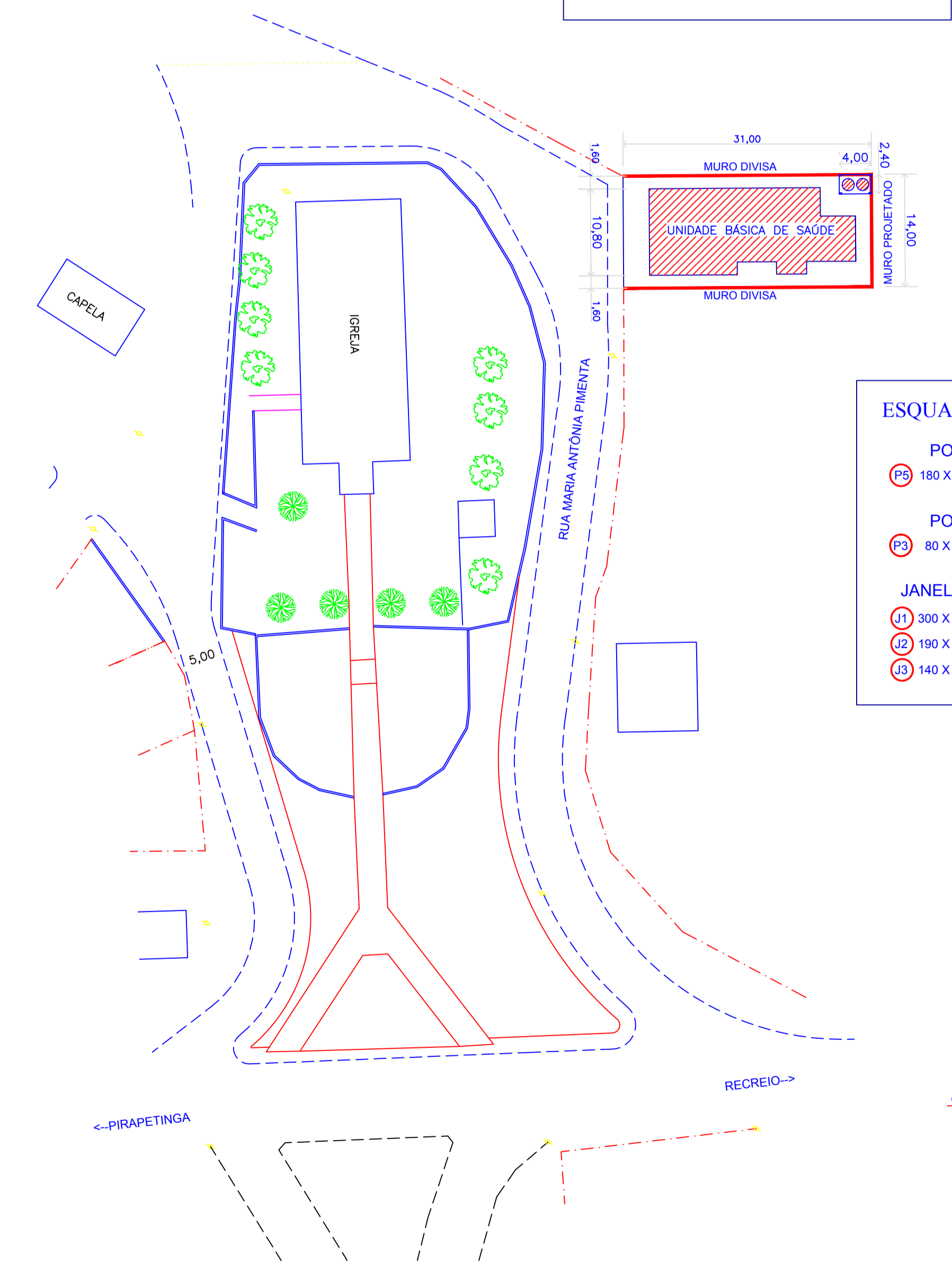

PLANTA DE SITUAÇÃO
ESCALA 1 : 250

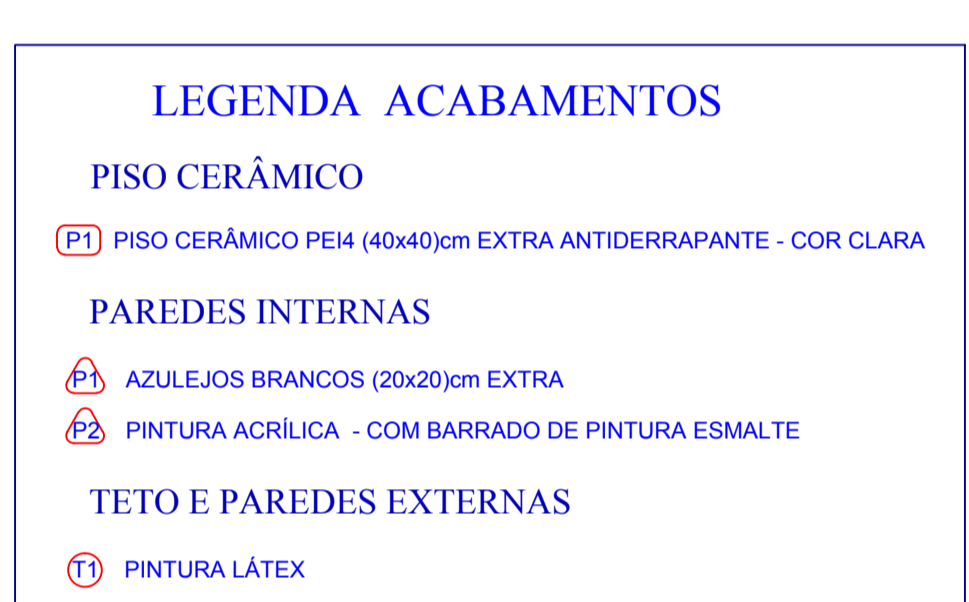
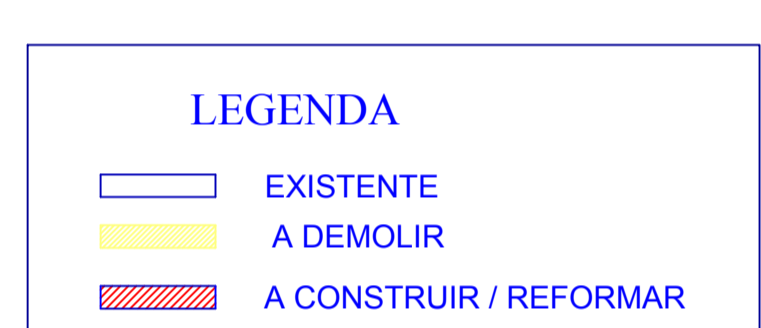

ÁREA TOTAL DE CONSTRUÇÃO	244,61m ²
ÁREA TOTAL DO TERRENO	434,00m ²

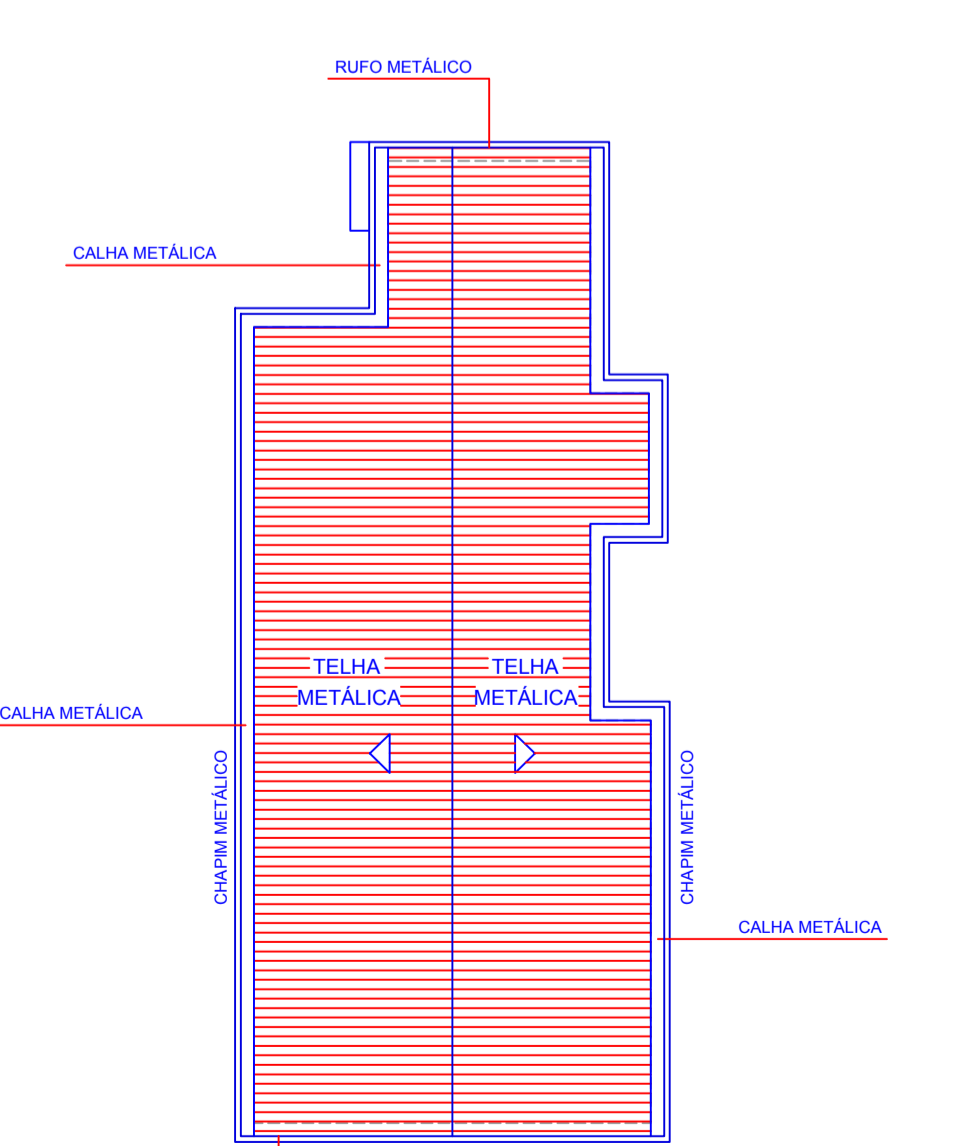
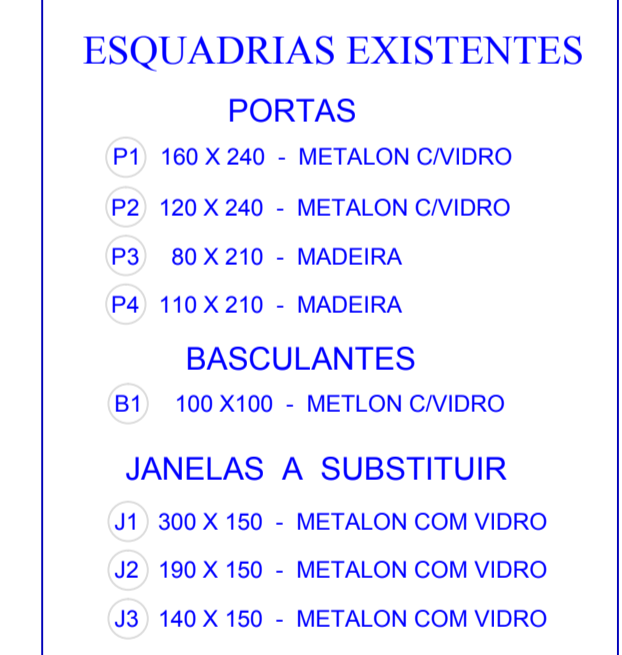

COBERTURA
ESCALA 1 : 200

- ITENS DA REFORMA E ADEQUAÇÃO:**
- MURO DE DIVISA - H=2,00m - EXTENSÃO = 76,00m
SAPATAS, CINTAS E PILARES DE CONCRETO ARMADO, FECHAMENTO DE ALVENARIA DE BLOCOS DE CONCRETO
 - COBERTURA COM ESTRUTURA E TELHA METÁLICA, EM DUAS ÁGUAS. CHAPIM, RUFOS E CALHA DE CHAPA GALVANIZADA
 - DOIS RESERVATÓRIOS DE 1000 LITROS, SOBRE ESTRUTURA DE CONCRETO, COM 4,00M DE ALTURA.
SAPATAS, CINTAS, PILARES E LAJE DE CONCRETO ARMADO.
 - PORTA DE VIDRO TEMPERADO - 2F - 1 UNIDADE
 - PORTA DE MADEIRA ABRIR - 2 UNIDADES
 - JANELAS DE VIDRO TEMPERADO - 300x150 - 2 UNIDADES
 - JANELAS DE VIDRO TEMPERADO - 190x150 - 6 UNIDADES
 - JANELAS DE VIDRO TEMPERADO - 140x150 - 3 UNIDADES
 - PIA DE EXPURGO EM AÇO INOX, COM TAMPA, VÁLVULA DE DESCARGA, E SAÍDA DE ESGOTO DE 75 MM
 - ROUPARIA COM PRATELEIRAS DE GRANITO CINZA E PORTAS DE MDF
 - PINTURA INTERNA EM PAREDES E TETOS COM TINTA ACRÍLICA
 - BARRADO EM PAREDES COM TINTA ESMALTE
 - PINTURA EXTERNA DE TODA A EDIFICAÇÃO COM TINTA PVA

PROJETO ARQUITETÔNICO DE REFORMA
MUNICÍPIO/ESTADO: RECREIO - MG

REFERÊNCIA:
**PROJETO DE REFORMA E ADEQUAÇÃO DA UBS
UNIDADE BÁSICA DE SAÚDE ALTINA MARIA DA CONCEIÇÃO
RUA MARIA ANTÔNIA PIMENTA
DISTRITO DE CONCEIÇÃO DA BOA VISTA**

PROJ. AUT.:	PROJ. EXEC.:	PREFEITO MUNICIPAL:
MARIA HELENA ELMOR MODOR - CREA 35.030/D-MG	JOSE MARIA ANDRÉ DE BARROS	
FOLHA:	DATA:	ESCALA:
01 / 01	MARÇO/2020	INDICADA
ART:	5929156	