

**CORTE BB**  
ESCALA 1:100

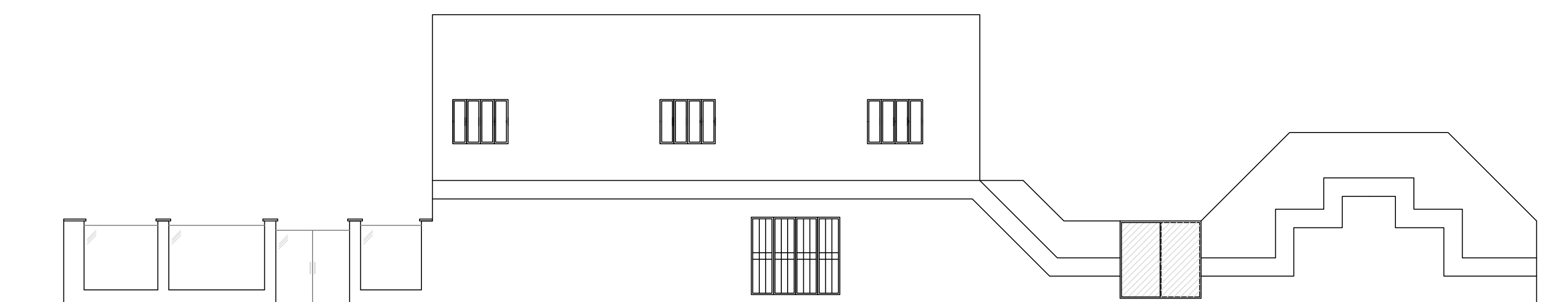

**FACHADA**  
ESCALA 1:100

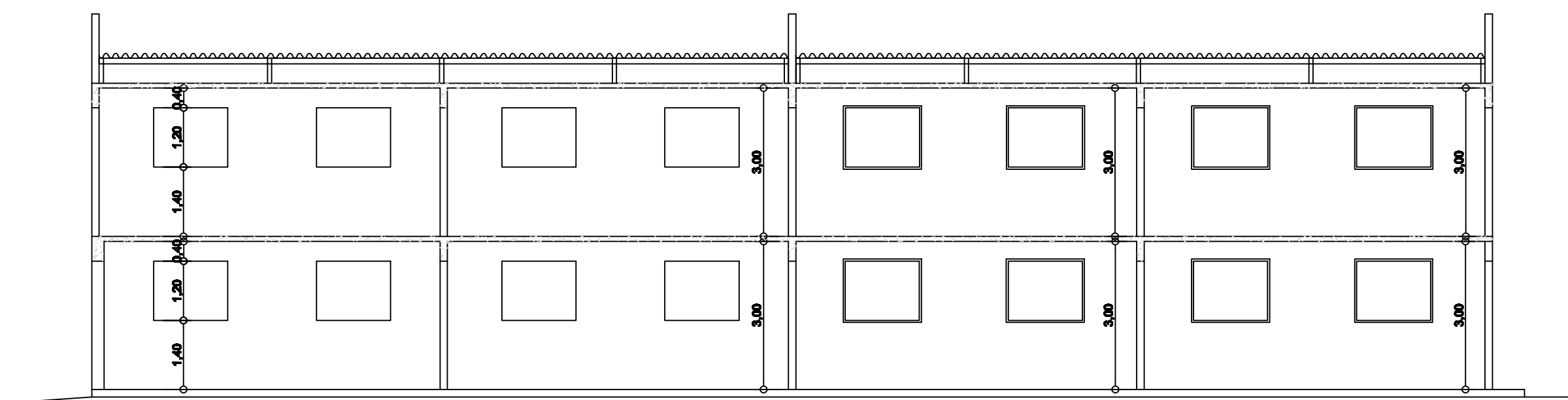

**CORTE AA**  
ESCALA 1:100

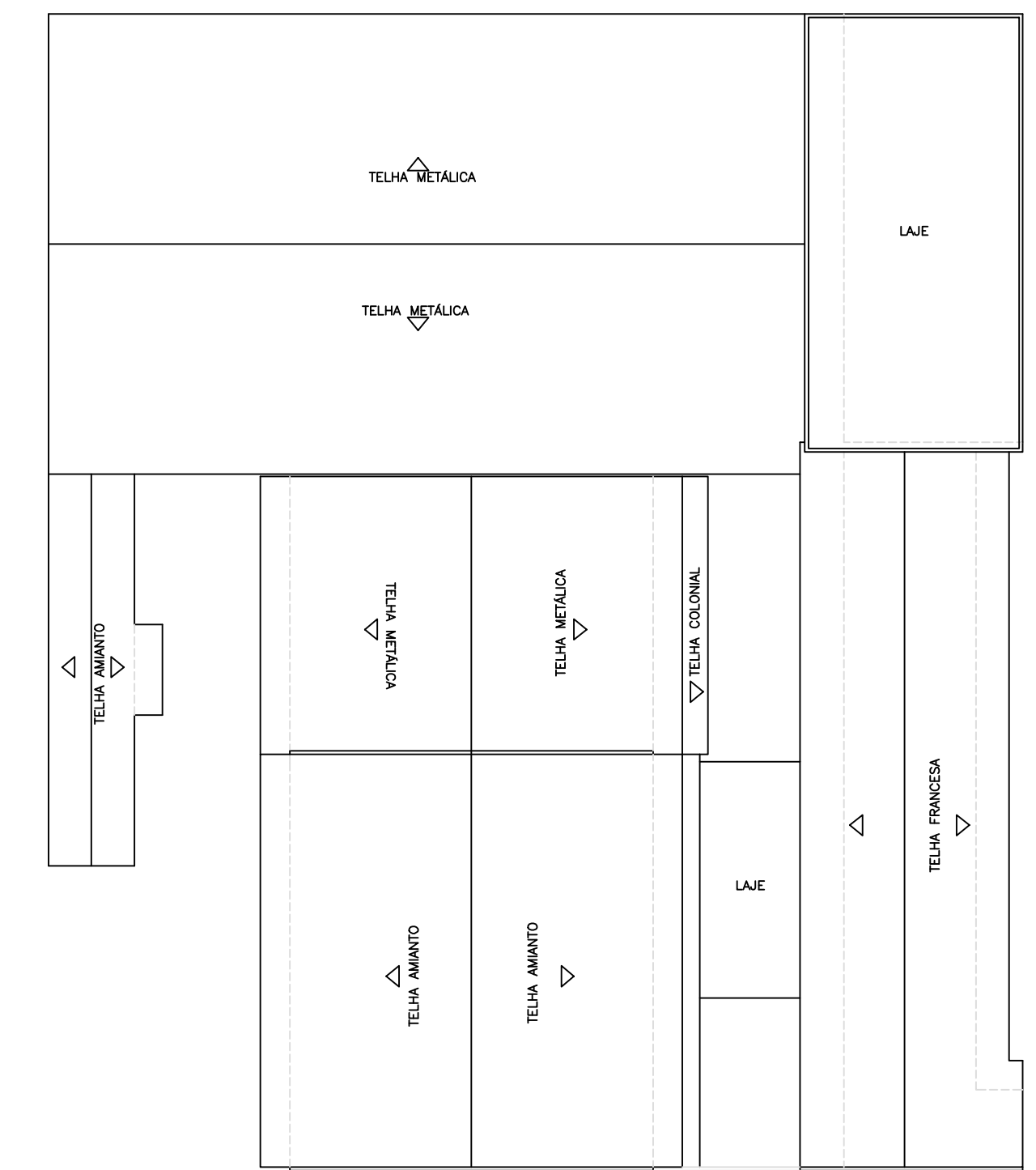

**COBERTURA**  
ESCALA 1:200

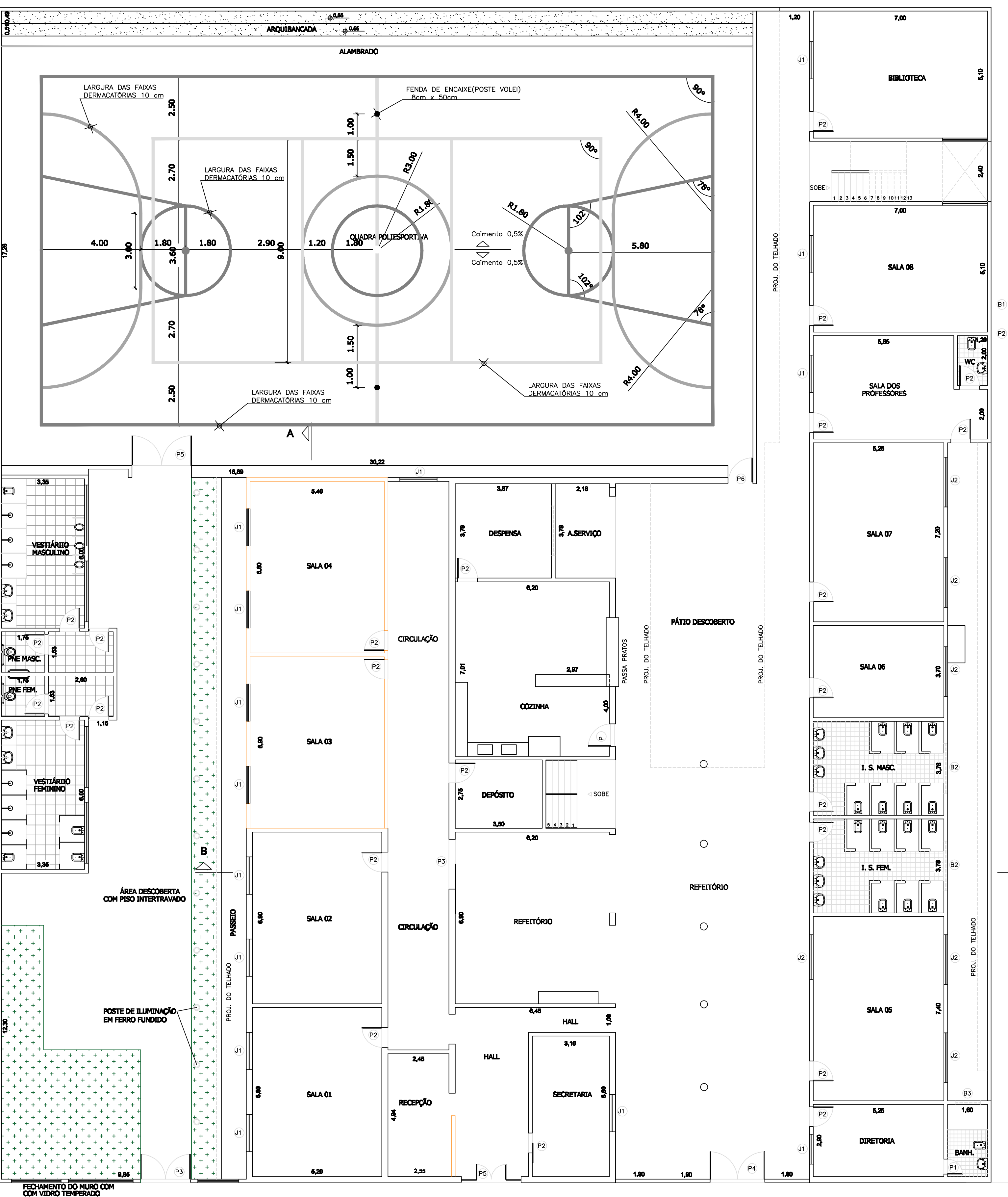

**PLANTA BAIXA - PAV. TÉRREO**  
ESCALA 1:100  
ÁREA 1.887,84m<sup>2</sup>

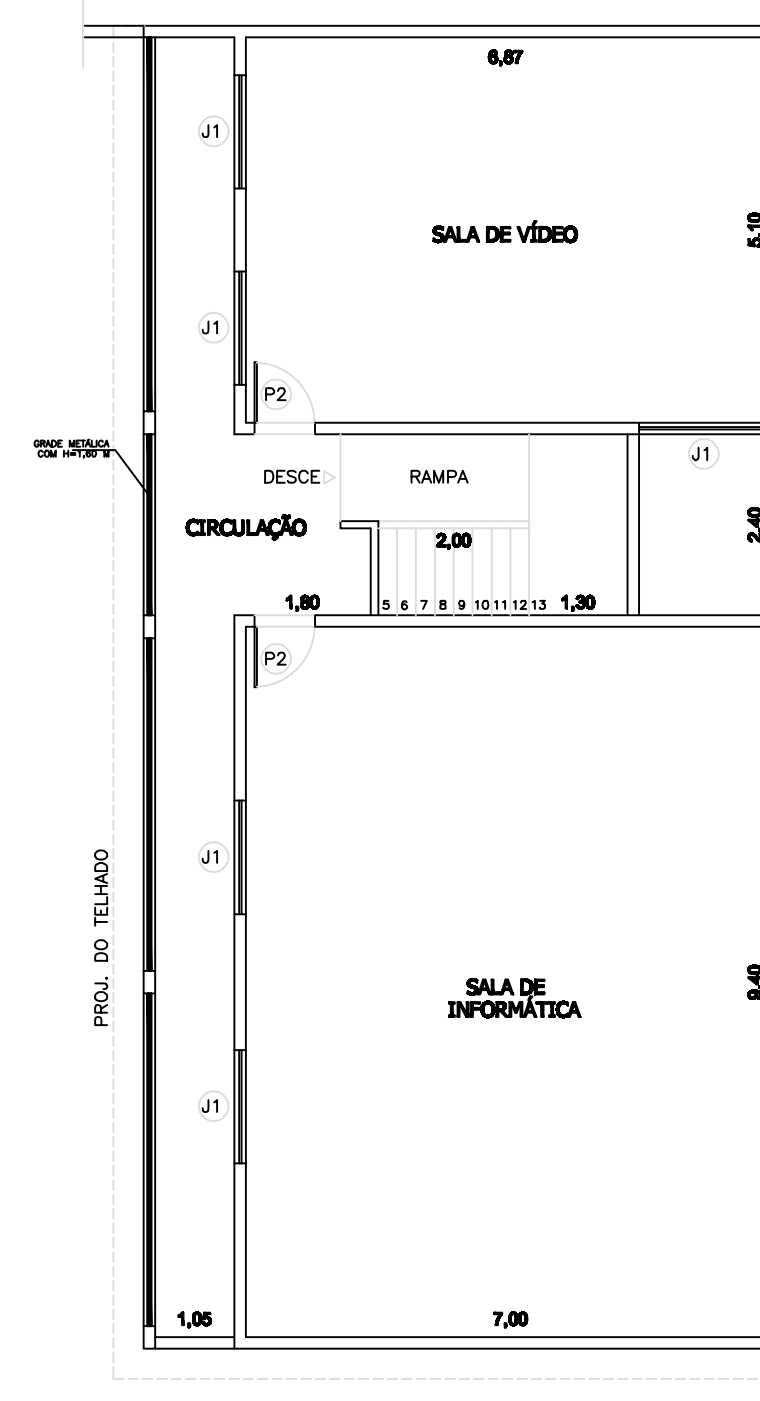

**PLANTA BAIXA - PRIMEIRO PAV.**  
ESCALA 1:100  
ÁREA 148,78m<sup>2</sup>

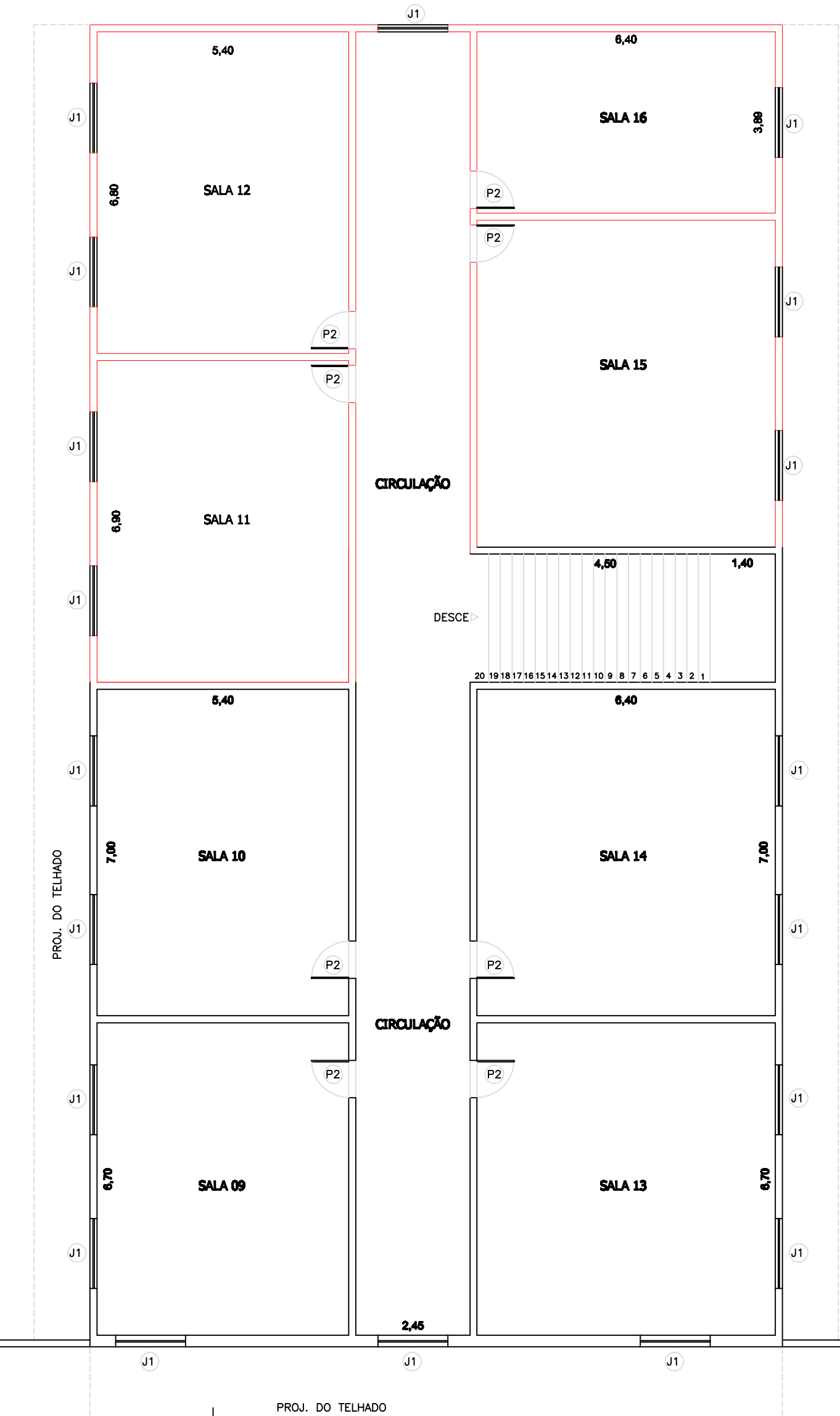

**PLANTA BAIXA - PRIMEIRO PAV.**  
ESCALA 1:100  
ÁREA 421,00m<sup>2</sup>

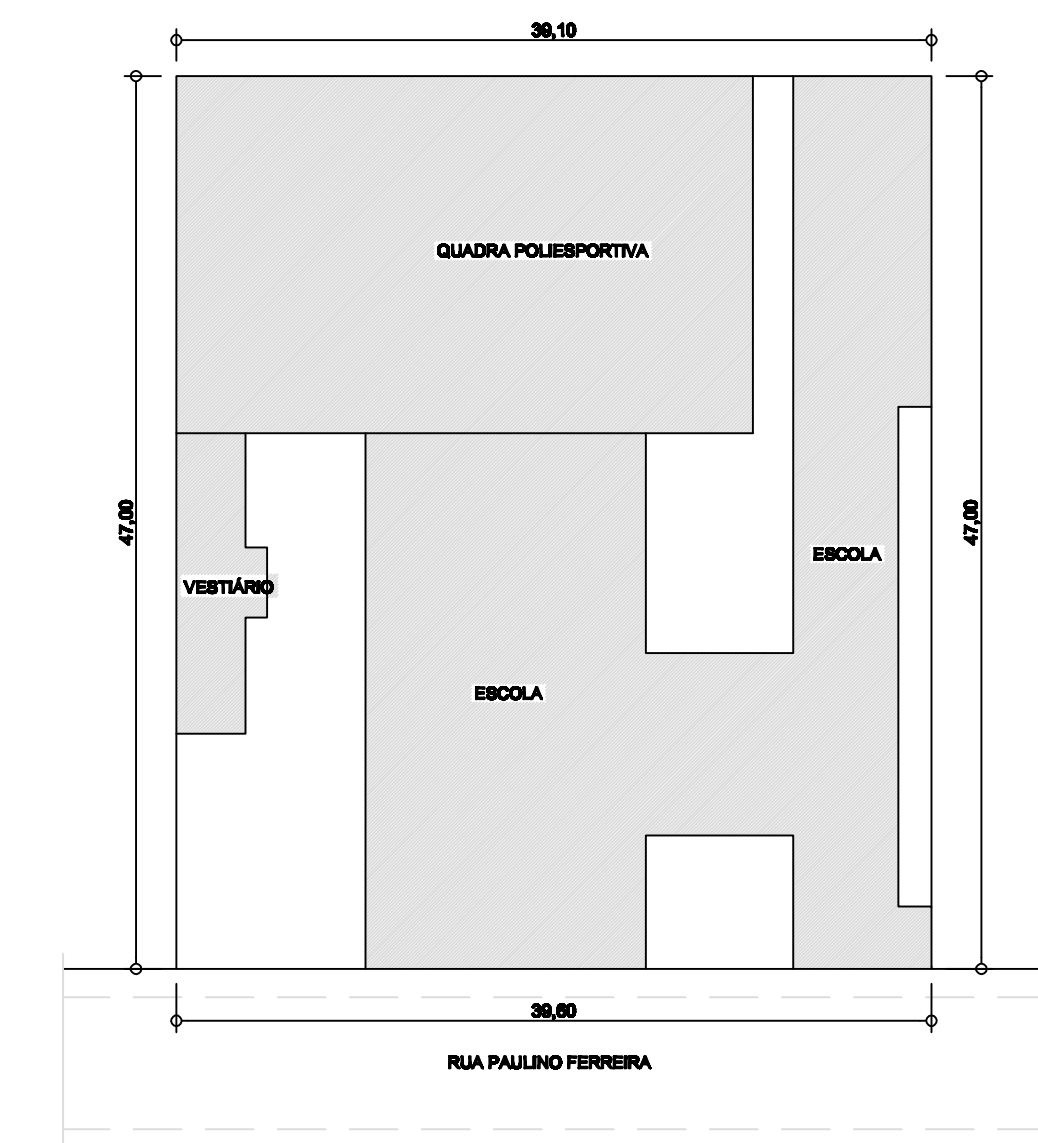

**SITUAÇÃO**  
ESCALA 1:500

| ESQUADRAS | DIMENSÕES     |
|-----------|---------------|
| J1        | 150 x 120     |
| J2        | 200 x 150     |
| J3        | 100 x 80      |
| B1        | 040 x 060     |
| B2        | 200 x 060     |
| B3        | 100 x 060     |
| P1        | 060 x 210     |
| P2        | 080 x 210     |
| P3        | 200 x 210     |
| P4        | 220 x 210     |
| P5        | 240 x 210     |
| PE        | portão de aço |

**LEGENDA: APLICAÇÃO E REFORMA**  
 — ÁREA A SER REFORMADA  
 — ÁREA A SER AMPLIADA

|   |  |
|---|--|
| <b>REFORMA E AMPLIAÇÃO</b>  |  |
| MUNICÍPIO/ESTADO: <b>RECREIO - MG</b>   |  |
| REFERÊNCIA: <b>ESCOLA MUNICIPAL JOÃO DAMASCENO FERREIRA</b>   |  |
| AUTORA E RT. DO PROJETO:<br><b>LUIS TADEU REZENDE - CREA-RJ 127.061/D</b>   | PREFEITO MUNICIPAL:<br><b>JOSE MARIA ANDRE DE BARROS</b> |
| FOLHA:<br><b>01 / 01</b>  | DATA:<br><b>OUT./2021</b>                                |
| ESCALA:<br><b>INDICADA</b>  | DESENHISTA:<br><b>TAÍNE M. FREITAS</b>                   |
| TOPOGRÁFO:  |  |
| OBSERVAÇÕES:<br>ÁREA DO TERRENO: 1.850,40m <sup>2</sup><br>ÁREA A SER REFORMADA NO TERRENO, INCLUINDO TROCA DO PISO DAS SALAS 1 E 2, HALL, CORREDOR DE CIRCULAÇÃO, RECEPÇÃO, SECRETARIA, SALA DOS PROFESSORES E BANHEIRO DOS PROFESSORES: 308,84m <sup>2</sup><br>ÁREA A SER AMPLIADA NO PRIMEIRO PAVIMENTO: 189,25m <sup>2</sup><br>ÁREA A SER REFORMADA NO PRIMEIRO PAVIMENTO, INCLUINDO TROCA DO PISO DAS SALAS 09, 10, 13 E 14, HALL DE CIRCULAÇÃO EXISTENTE E ESCADA: 208,47m <sup>2</sup><br>ÁREA A SER AMPLIADA E REFORMADA: 703,26m <sup>2</sup><br>ÁREA TOTAL CONSTRUTIVA: 2407,33m <sup>2</sup> |  |