ESPESSURA DA CAPA ASFÁLTICA CBUQ = ESPESSURA - 3cm
CAMADA REGULARIZADORA CBUQ = ESPESSURA - 5cm

SEÇÃO TRANSVERSAL DAS VIAS

ESCALA: 1/50

RUA	LARGURA (m)	EXTENSÃO (m)	EXTENSÃO MEIO FIO EXISTENTE (m)	EXTENSÃO MEIO FIO PROJETADO (m)	EXTENSÃO DE SARJETAS EXISTENTE (m)	EXTENSÃO DE SARJETAS PROJETADA (m)	ÁREA DE SARJETAS (m²)	ÁREA A PAVIMENTAR (m²) CBUQ	ÁREA TOTAL A PAVIMENTAR (m²)
RUA LUZIA MARIA DE SOUZA	4,50/5,00/6,00	646,90	245,00	1.050,00	245,00	1.050,00	388,50	2.873,50	3.262,00
T O T A L			245,00	1.050,00	245,00	1.050,00	388,50	2.873,50	3.262,00

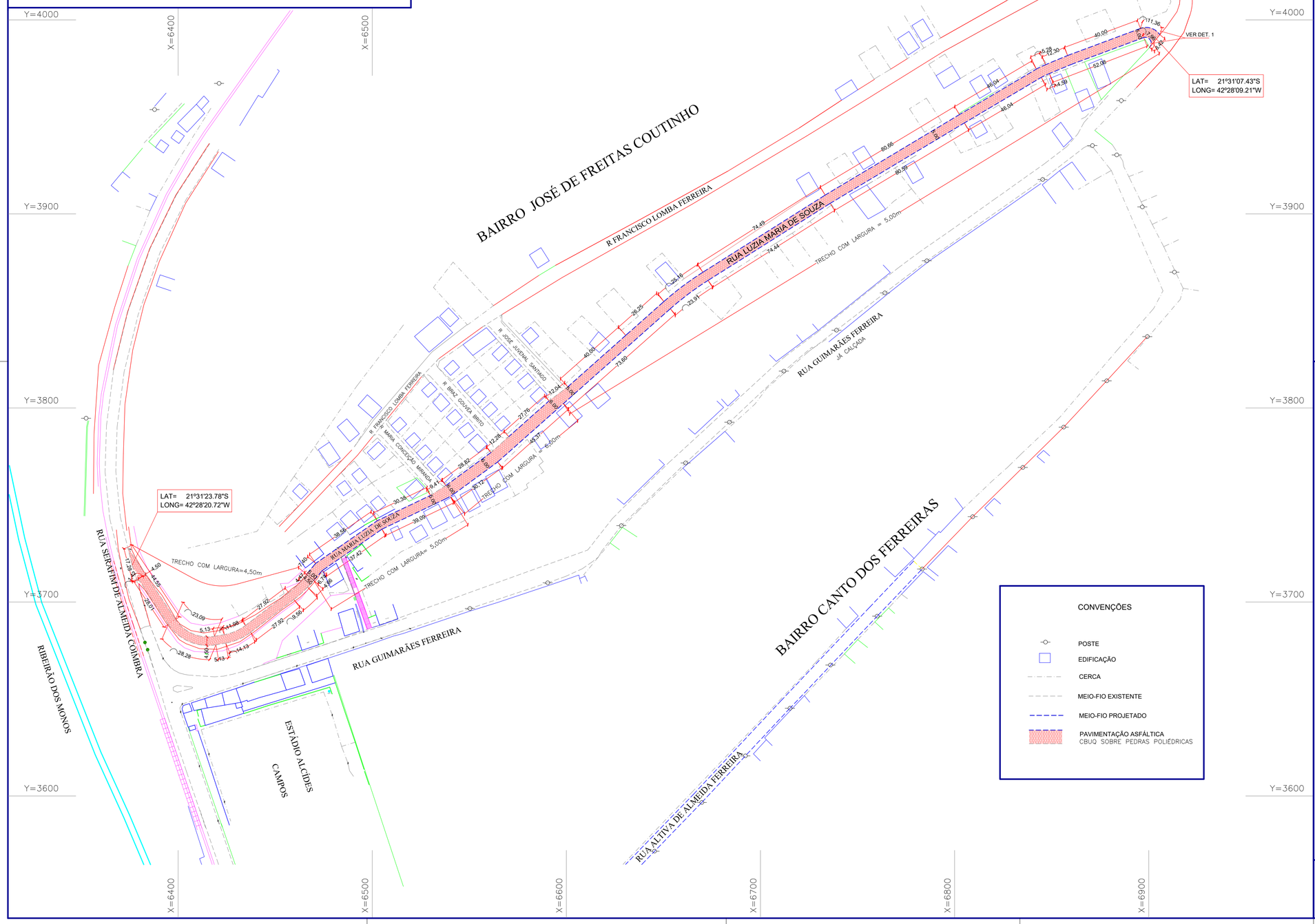

CONVENÇÕES

- POSTE
- EDIFICAÇÃO
- CERCA
- MEIO-FIO EXISTENTE
- MEIO-FIO PROJETADO
- PAVIMENTAÇÃO ASFÁLTICA CBUQ SOBRE PEDRAS POLIÉDRICAS

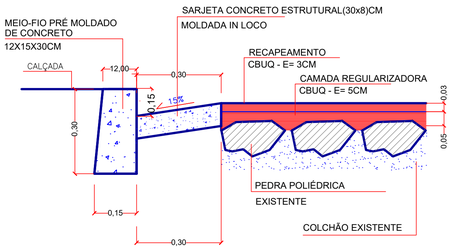

DETALHE DAS GUIAS/SARJETAS - PROJETADAS

ESCALA 1 : 10

PROJETO: PAVIMENTAÇÃO ASFÁLTICA

MUNICÍPIO/ESTADO: RECREIO - MG

REFERENCIA:

PAVIMENTAÇÃO COM CBUQ
SOBRE PEDRAS POLIÉDRICAS
CAMADA REGULARIZADORA CBUQ - E= 5cm
CAPA ASFÁLTICA CBUQ - E= 3cm
SARJETAS DE CONCRETO MOLDADAS IN LOCO
MEIO FIOS DE CONCRETO PRÉ MOLDADOS PROJETADOS

RUA LUZIA MARIA DE SOUZA

BAIRRO JOSÉ DE FREITAS COUTINHO

AUTORA E RT DO PROJETO	PREFEITO MUNICIPAL
MARIA HELENA ELMOR MOOR:56099695657 Assinado de forma digital por MARIA HELENA ELMOR MOOR:56099695657 Dados: 2021.11.11 15:08:42 -03'00'	
MARIA HELENA ELMOR MOOR CREA 38.030/D-MG	JOSÉ MARIA ANDRÉ DE BARROS

FOLHA	DATA	ESCALA	ART
01 / 01	11/ 2021	1 / 1000	727033

Associação dos Municípios da
Microrregião do Médio Rio Pomba